

2025 Autumn Fair

水戸センター 展示即売会

11/22 土 10～16時

11/23 日 10～15時



【ライフプラン講座】



早めに考えるリタイアメントプラン

11/22(土) 10:00～11:30

働き方が多様になり、リタイアの時期が65歳以降という方も増えています。一方、平均寿命は延びており、リタイア後のセカンドライフをどう過ごすか、その時期のお金をどう用意していくかを早めに考えておくことが大切です。

退職金や年金の受け取り方なども知っておくと役に立ちます。老後資金の準備に活用できる iDeCo や NISA もご紹介します。

参加のお申し込みはこちら



きずなBOX

水戸センターには、NPO法人フードバンク茨城のきずなBOXが設置されています。食品の寄付をいつでも受け付けていますので、ご協力をお願いします。

先着50名さま！
ご来場のお子さん
(小学生以下)に、
むかし遊びの竹細工
「ブンブンごま」を
無料プレゼント！



ファイバー リサイクル活動

展示即売会当日も衣類の持ち込みを受け付けています。衣類等を提出するときは、メモ用紙などに名前を書いて袋に貼り付けてください。

11/22(土)のみ

マルシェ

茨城県の生産者
「丸エビ倶楽部」の
お野菜を販売します♪

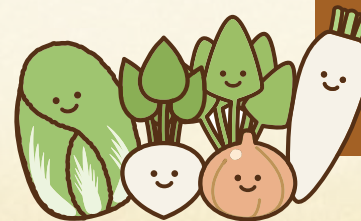

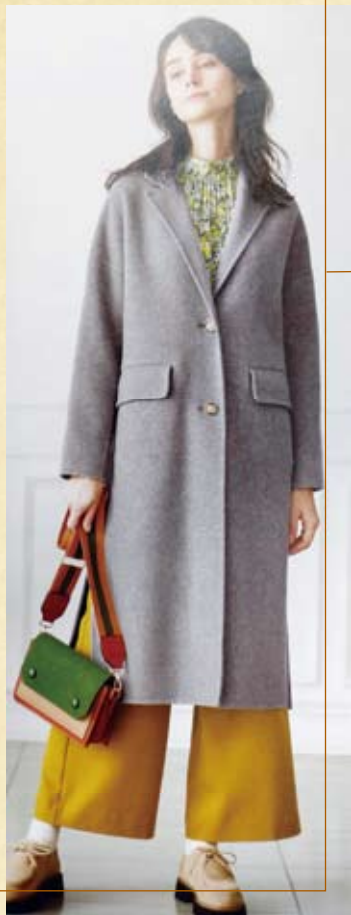

レディースファッション

ファール

コート、ボトム、カットソー、ブラウス他、全アイテム充実の品揃えです。秋冬のおしゃれをお楽しみください。

真珠・ジュエリー

東京真珠

真珠やダイヤモンドを自社工場で加工することで、高品質なものを市価よりお求めやすいお値段でご提供しています。未永くご愛用いただけるジュエリーです。リフォームも承ります。



2025 Autumn Fair 水戸センター

展示即売会

11/22 土 10~16時

11/23 日 10~15時



生活クラブ生活協同組合 水戸センター

〒310-0843 茨城県水戸市元石川町302-12
TEL 029-291-8280 FAX 029-291-8281

アイ・メイト、パラマウントのご予約は
右の二次元コード、または、水戸センター
TEL : 029-291-8280までお電話ください。



めがね・サングラス

アイ・メイト

強い光から眼を守ってくれる眼病予防レンズ(加齢黄斑変性、白内障等)が大好評。福井県鯖江産の国産新作フレーム、サングラス、血流ケア商品等もご用意しています。ご予約は、右の二次元コードまたは水戸センター TEL : 029-291-8280 まで。

木製玩具・構成玩具

エジソンのたまご

持続可能な世界を目指すプラントイの木製玩具。2013年「タイム」誌による「子供の頭をよくする玩具」に選定された構成玩具(パズルブロック)ゾムツール。クリスマスのプレゼントに最適です。



靴・インソール

パラマウント・ワーカーズ・コープ

卒業式や成人式にもぴったりのショートブーツ。ベーシックなデザインで、すっきりとスマートな見た目がポイントです。ご予約は、上の二次元コードまたは水戸センター TEL : 029-291-8280 まで。