

近所のあの人、  
生活クラブに興味あるみたいだけど…

ママ友  
オートロック  
マンションで  
受け取れないって  
言ってたな…



娘、日中は  
仕事で忙しくて  
受け取り  
できないみたい…



そのお悩み、生活クラブの

# ペア配送

## が解決します!

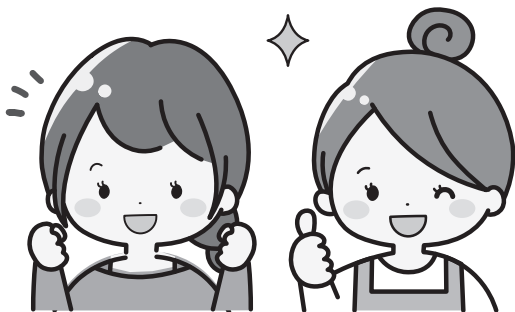

日中不在で…  
オートロックマンションで…など、  
受け取りが不安で生活クラブを  
利用できなかったお友だち、  
近所にいらっしゃいませんか?  
ぜひ、生活クラブのペア配送を  
ご紹介ください!



### ここがおすすめ! 生活クラブのペア配送♪

①二人分の荷物を  
まとめてお届け!



ご登録のお二人のうち、事前にご登録  
いただいた組合員のお宅に、お二人  
分の荷物を一緒にお届けします。

②利用金額に関わらず  
配送手数料無料!



通常、3,000円(税抜)未満のご利用で、  
1週あたり200円(税抜)の送料が、  
ペア配送なら無料!

③環境負荷を  
軽減!



配達先を一か所にまとめることで  
配達時のエネルギー、CO2排出量  
を削減できます。

ぜひ、お友だちとペア配送を  
始めてみませんか?  
ペア結成について、詳細は裏面へ!

生活クラブ  
月～金 9時～17時

牛久センター 029-872-7521  
水戸センター 029-291-8280  
取手センター 0297-86-6800

## ▼ペア配送について

- ・ 2人分の品物をまとめてお届けします。
- ・ ご利用金額に関わらず、個別システム手数料無料になります。
- ・ ペアのどちらかが脱退する場合は、ペアは解消になります。  
在籍されている組合員は、個別配送になります。

ペア結成する際、業態が「個別配送」から「班配送」に移動になるため、切り替え時は2週間程度手書きOCRの発行があります。

ペアの相手は、生活クラブ茨城組合員の方に限ります。未加入の場合は、ご加入後ペア結成となります。

ペア配送をする中で、新たな組合員が追加になる場合は、班結成も可能です。

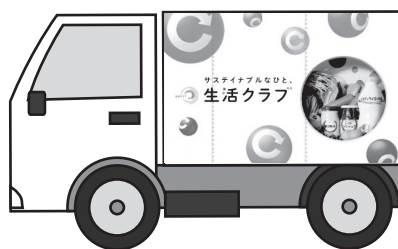
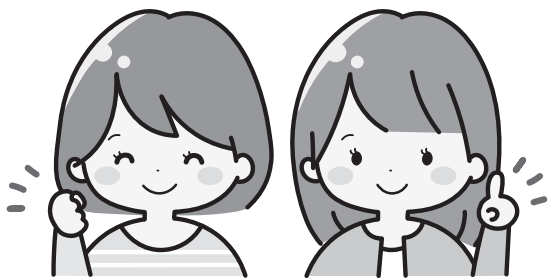

### ペア配送申請&紹介用紙

下記必要事項を記入し、配送センターにご提出ください。

ご記入日：          月          日

▼あなたの情報をご記入ください。

お名前	電話 番号	組合員 番号
-----	----------	-----------

▼ペア相手の情報をご記入ください。

お名前	電話 番号	<input type="checkbox"/> 生活クラブ茨城の組合員 <input type="checkbox"/> 生活クラブ茨城加入希望
-----	----------	--

ご住所

配達お届け先希望…（お名前をご記入ください）

備考（お問合せなどございましたらご記入ください）

事務局記入欄：受付者	受付日	入力日	配達開始日
------------	-----	-----	-------

※ご記入いただいた個人情報は適切に管理し、生活クラブの活動のみに使用します。